



ecar Partner-Newsletter Nr. 28

News im Juli 2012

Hallo liebe *ecar*-Partner,

hier gibt es Neuigkeiten rund um *ecar*.

Die Themen in diesem Newsletter:

Neue Anwendungsentwicklungen in *ecar*

Neue *ecar*-Partner-Lieferanten, die Rabatte geben

Hinweis: Welche Java-Version muss ich für *ecar* verwenden?

TERMIN: 17./18. September 2012 - 6. Treffen der Autoverwerter

1. Neue Anwendungsentwicklungen in *ecar*:

Schnittstelle zur Autoteilebörse „Teilehaber“

Unser IT-Team eine neue Schnittstelle zu Autoteilebörse „Teilehaber“ realisiert!

Sie als *ecar*-Partner sollten sich dazu als Neukunde ein eigenes Konto bei Teilehaber anlegen und uns danach die Zugangsdaten schicken.

Wir werden dann für Sie den Export einstellen! Sie brauchen also **keine** Exporteinstellungen selbst vornehmen.

Wenn das geschehen ist, kann der Export starten.
Anforderungen an den Export:

- 1. Es werden nur Teile exportiert, die auch eine KBA Nummer haben!**
- 2. Es werden nur Teile exportiert, die auch eingelagert sind (Status 20 -30)!**

Wenn eine Bestellung für Ihre Teile bei Teilehaber eingegangen ist, geschehen drei Dinge:

1. Sie bekommen eine Mail von Teilehaber mit den Daten der Bestellung (an die Mailadresse die bei von Ihnen bei Teilehaber angegeben wurde).
2. Es wird in *ecar* ein Auftrag angelegt mit den Daten aus der Bestellung, sofern das Teil noch verfügbar ist.
3. Desweiteren wird eine Nachricht erzeugt die bei Ihnen im Mailassistenten landet. Siehe dazu den ersten Screenshot auf der folgenden Seite:

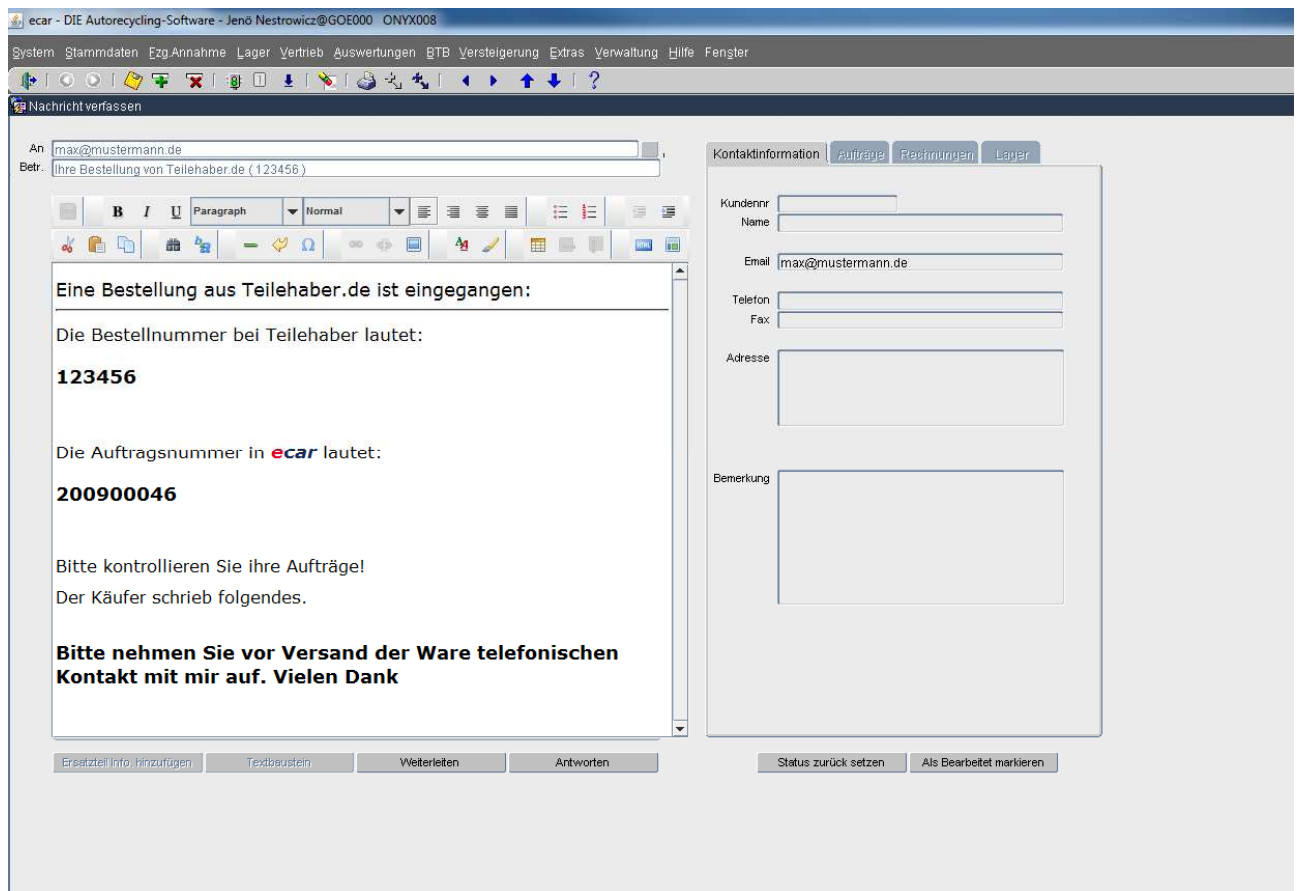

Falls ein Problem mit der Bestellung besteht, werden Sie natürlich darüber informiert.

In der Mail ist sichtbar, welchen Barcode es betrifft, also um welches Teil es sich handelt:

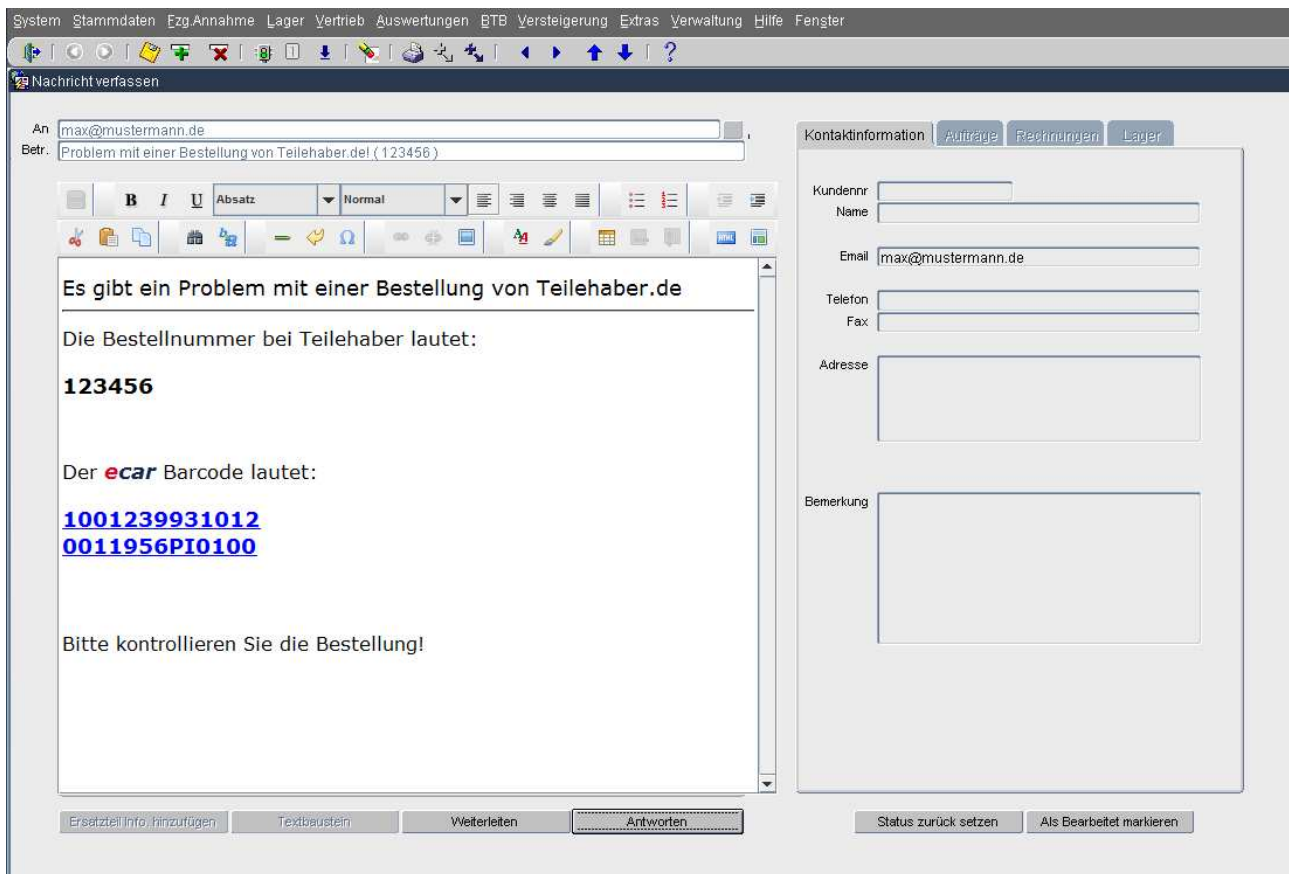

Hinweise:

Sie sollten immer die Bestellung kontrollieren!

Zwischen dem Eingang der E-Mail von Teilehaber und dem Erstellen des Auftrags, können bis zu 20 Minuten vergehen.

Wenn Sie über den Mailassistenten eine Antwort an den Kunden verfassen möchten, müssen Sie den Mailassistenten wie im nächsten Absatz beschrieben einrichten.

Das ist aber keine Voraussetzung, sondern nur ein Hilfe. Natürlich können Sie auch über Ihr eigenes Mail Programm mit dem Käufer in Verbindung treten.

In ecar können Sie unter Stammdaten->Hilftabellen->Maileinstellungen den Mailassistenten einstellen.

Siehe dazu auch im Handbuch das Kapitel „4.8. Maileinstellungen vornehmen“

2. Neue ecar-Partner-Lieferanten, die Rabatte geben:

- Sumooak S.L. (Aufbewahrungsbehälter für Recycling-Produkte)

5% Rabatt auf alles, was ein ecar-Partner dort ab Werk kauft (kein Rabatt für Transport, Bestellung über uns).

Unternehmen siehe: <http://sumooak.wordpress.com/recyclage/>

Homepage bald auch auf Deutsch

- Winner Batterien (gebrauchte und neue Autobatterien, etc.)

10% Rabatt auf alles, was ein ecar-Partner dort kauft

Unternehmen siehe: <http://www.winnerbatterien.de>

3. Hinweis: Welche Java-Version muss ich für **ecar** verwenden?

Die Java Version 1.6.x ist für alle Windows-Versionen einschließlich Windows 7 die richtige Version.

Bitte NICHT die neue Version 1.7.x installieren. Damit gibt es Probleme bei unserer Webdarstellung.

Hier der Link: http://java.com/de/download/windows_ie.jsp?locale=de

TERMIN:

17./18. September 2012 - 6. Treffen der Autoverwerter

Das **6. Treffen** der Autovertreter findet am 17./18.09.2011 in Hohenroda statt. HIER treffen sich Autoverwerter, Automobilhersteller, Dienstleister, Behördenvertreter und Sachverständige, so zu sagen DIE gesamte Autorecyclingbranche.

Alle Infos unter: www.treffen-der-autoverwerter-2012.de

Ihr **ecar**-Team

Fragen oder Wünsche können Sie gerne an unser **ecar**-Team richten.

Service-Hotline	04101-7975 6100	
Kundenbetreuung	0178 / 859 34 99 06203 / 95 86 90	
eMail:	ecar-support@kaputt-gmbh.de	

